LAC Annecy

Annecy • Le Lac & les montagnes

lac

Dossier de presse

Printemps / Été 2023

Grand Annecy AGGLOMÉRATION

lac annecy Tourisme & Congrès

Nouveautés
Hébergements

SOMMAIRE

Nouveautés hébergements	p. 2-3
Nouveautés restaurants	p. 4-6
Actualités des Chefs	p. 7-8
Gourmandises à déguster	p. 9
Les artisans ont du talent	p. 10
Côté culture	p. 11
Shopping	p.12
Découverte du lac d'Annecy en mode doux	p. 13
Les activités du territoire	p. 14-15
Portraits	p. 16-17
Les événements, à ne pas manquer...	p. 18-19

RÉNOVATION D'HÔTEL EN CŒUR DE VILLE - L'AUBERGE DU LYONNAIS

Annecy

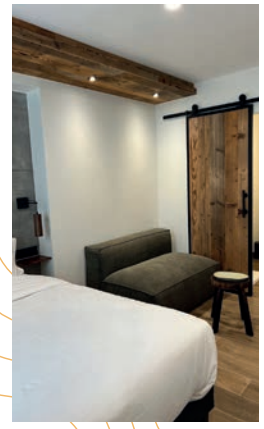

Situé au cœur du centre-ville historique d'Annecy et avec une histoire de plus de 100 ans, l'Auberge du Lyonnais, hôtel intimiste au standing 4 étoiles, renaît.

Avec une vue imprenable sur la ville, le canal du Thiou et les toits d'Annecy, l'hôtel dévoile ses 12 chambres après un an et demi de travaux : 1 suite de 55m² (avec sa terrasse de 16m² et sa vue sur le Thiou, château et montagnes) et 11 chambres (7 vue ville et 4 vue Thiou, entre 14m² et 18m², 2 catégories).

Camille et Charles, anciens directeurs des Sofitel de Marseille et de Corse pour Charles et responsable commerciale d'établissement 5 étoiles de renom pour Camille, ont accueilli leurs premiers hôtes dès mai 2023.

Avec une offre personnalisée orientée vers le partage et la convivialité, le couple étoffe ainsi son offre après l'ouverture du restaurant l'an passé. Table et hôtel, deux lieux pour une même atmosphère, épurée et douce à travers l'utilisation de matériaux bruts et nobles tels le bois, la pierre et le béton savamment mixés à de la végétation.

A noter : le restaurant qui vient de recevoir le titre de maître restaurateur.

A partir de 117€ / nuit petit déjeuner inclus

www.auberge-du-lyonnais.com/o/hotel

9, rue de la République

UN MEUBLÉ DE TOURISME LABELLISÉ CLEF VERTE LA VILLA SÉRANDITE

Annecy

Cette authentique maison de ville, située au cœur de la vieille ville d'Annecy près du château, s'est inscrit dans une démarche de tourisme durable et responsable et a ainsi été labellisée Clef Verte, 1er écolabel international des hébergements touristiques. Pourquoi Sérandite ? En anecdote, lors de la découverte en Guinée d'un minerai inconnu, que Jules Serand nomma « la Sérandite ».

La Villa Sérandite accueille familles, amis ou équipes professionnelles de 2 à 10 personnes, composée de 2 meublés, « Maison Nemours » et « Villa Sérandite » classés respectivement 3 et 4 étoiles. Ce sont les seuls meublés tourisme labellisés Clef Verte sur le Grand Annecy. www.laclefverte.org et www.greenkey.global

Meublé à partir de 550€ / nuit

www.maison-de-famille.net

2, place du Château

CERTIFIÉ ÉCOLABEL EUROPÉEN LAC D'ANNECY CAMPING

Saint-Jorioz

L'entreprise familiale située au cœur du parc naturel régional du Massif des Bauges, dirigée par Sarah Klilib, s'étend sur 2,5 hectares, comprend 131 emplacements (dont mobil homes, éco lodges et emplacements) et tend à proposer un tourisme différent et plus responsable. Certifié écolabel européen en 2022, Lac d'Annecy Camping s'est engagé dans une véritable démarche environnementale et de protection de la nature (tri sélectif, suppression des emballages à usage unique, compost partagé).

Pour cette année, en terme d'éco mobilité, encourageant les modes de déplacement doux et collectifs, il a proposé le séjour « Lac d'Annecy sans voiture » faisant ainsi bénéficier les vacanciers qui jouent le jeu d'une remise de 50% sur la location de ses vélos à la semaine.

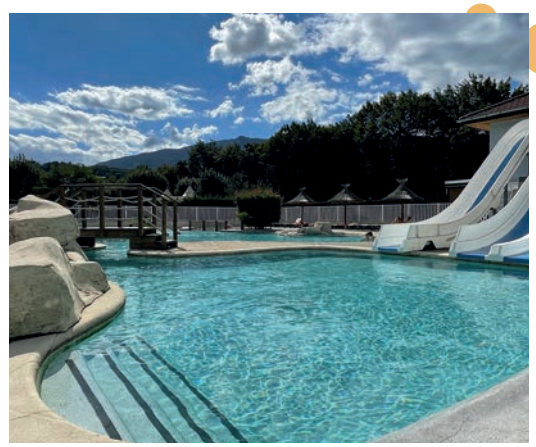

Le camping offre en effet un accès direct à la piste cyclable. Il sera également un refuge pour la protection des oiseaux avec la mise en place de nichoirs à hirondelles ou encore d'hôtels à insectes, à coccinelles.

Proposition d'animations aux parents et enfants orientées vers l'écologie comme des chasses aux trésors ou des courses d'orientation.

Ouverture de mai à septembre
Mobil home à partir de 315€ / semaine

www.camping-lac-annecy.com

1184, route d'Albertville

Nouveautés
Restaurants

UN RESTAURANT COMME LES AUTRES - L'ATOUT CŒUR

Annecy

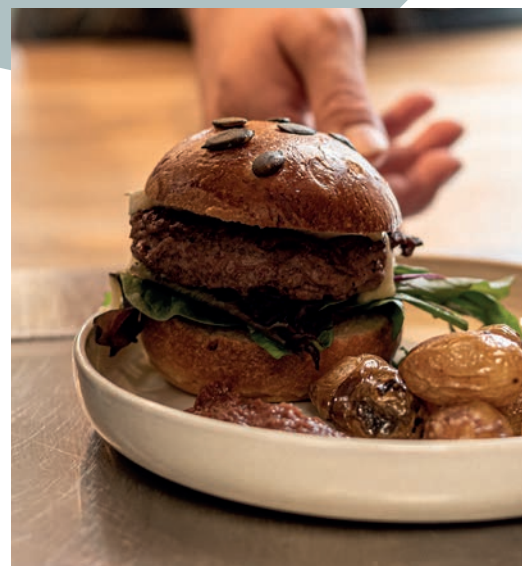

Ce sont Marie-Bénédicte et Xavier Tessier, parents concernés par le handicap de leur fils, qui ont créé l'association Atout cœur, collectif de familles confrontés à la question de l'employabilité de personnes porteuses d'un handicap mental ou cognitif. De ce projet d'association est née le 1er restaurant handiresponsable d'Annecy.

Un objectif, changer le regard sur le handicap en proposant une offre identique de celle d'un restaurant traditionnel tout en adaptant les conditions de travail. Ce restaurant, visant à l'insertion sociale et professionnelle de personnes porteuses d'un handicap, les emploie en cuisine et en salle.

La carte du restaurant se veut courte, élaborée à partir de produits de saison, à la provenance majoritairement locale. Les plats changent chaque semaine. Leurs parrains, Pierre Gay, meilleur ouvrier de France fromager-affineur et le couple, Stéphane et Magali Dattrino du restaurant gastronomique L'Esquisse à Annecy les accompagnent dans cette aventure locale inédite dans le cadre de soirées à thèmes.

Menu à partir de 21€ (entrée - plat ou plat - dessert) et 26€ (entrée – plat – dessert) - Plat seul à 16,50€

Ouvert du lundi au vendredi de 9h à 18h

www.restaurantlatoutcoeur.com

41, rue Sommeiller

UN RESTAURANT A ÉCLOS - LE BOURGEON

Alby-sur-Chéran

A mi-chemin entre Annecy et Aix-les-Bains, situé au cœur d'un bourg médiéval, Adrien Lavorel et Enzo Duchesne ont rénové un ancien restaurant de village. Les deux amis se sont rencontrés en 2011 au cours de leurs études au Lycée Hôtelier Savoie Léman de Thonon-les-Bains. Adrien se spécialise dans la sommellerie et Enzo gravit les échelons pour devenir chef. Après leurs carrières respectives au sein de différentes Maisons en France et à l'étranger, ils se retrouvent et nourrissent l'envie d'entreprendre.

De retour dans leur région natale, le bourgeon naît. Enzo, jeune chef engagé et créatif défend une cuisine du goût, élaborée à partir de produits bruts, frais, de saison et issus de circuits courts. Adrien quant à lui, élu meilleur sommelier de l'année 2021 par le magazine Le Chef, déploie son énergie dans la recherche de vins originaux, éclectiques, et valorise sa région natale avec une sélection qui fait la part belle aux vins des Alpes.

Côté déco, les éléments originels du lieu sont mis en valeur tout en insufflant une ambiance moderne et contemporaine. Les boiseries apportent élégance et chaleur, l'ouverture des niches fait entrer la lumière naturelle. Les objets de décoration sont choisis pour rappeler la nature. Au restaurant, quatre tables viennent se joindre pour créer un trèfle au centre de la pièce. A l'accueil, une suspension avec trois formes contemporaines évoquent des oiseaux posés sur une branche.

28 couverts – Menu au déjeuner à partir de 20€ - Menu au choix à la carte à partir de 35€ ou encore menu dégustation à 70€

Ouvert du mardi (uniquement pour le dîner) au samedi de 12h à 13h30 et de 19h30 à 21h -

www.restaurantlebourgeon.com

8, place du Trophée

UN LIEU DE VIE CONVIVIAL ET BON VIVANT - BISTRO SAUVAGE

Annecy

Du côté du quartier des Romains, non loin du cœur d'Annecy, se découvre un bar de quartier atypique en rez-de-chaussée d'une maison de ville avec une terrasse intimiste entourée de vignes vierges. Aurore, ancienne cadre supérieure dans la cosmétique naturelle et Olivier, Chef au sortir de l'école Ferrandi à Paris en 2014 célèbrent la vie autour de la table. Partager de beaux produits sélectionnés et cuisinés avec soin. Il rejoint les principes de la slow-food : une cuisine raisonnée qui passe par une carte courte, des produits frais et de saison, le tout en circuits courts. Volonté d'être un lieu d'échange, de partage et de rencontre avec un calendrier d'évènements ponctuels. Le matin, des boissons réconfortantes avec des petites douceurs sont proposées. Le midi, un menu à prix fixe, une carte courte avec des produits locaux et vivants. Le soir c'est plartages (plats à partager). Accompagnés de vins en biodynamie, de bières locales, de cocktails aromatiques.

Ouvert du mardi au vendredi de 10h à 14h (le samedi, dès 11h) et de 18h30 à 23h30

www.bistrosauvage.com

9, avenue des Îles

UNE ÂME DE RESTAURANT DE QUARTIER - GAMIN

Annecy

Cuisine du monde saine, maison, faite de produits frais et de saison, provenant pour la plupart de l'agriculture locale, à des prix accessibles.

A midi, le choix est proposé parmi quelques gamineries (assiettes à partager) et le plat du jour de la semaine. Le soir, une sélection plus large de gamineries toujours - comme par exemple le Labneh au Zaatar (plat libanais) accompagné de feuilles de briques, fenouil et céleri. Ensuite, on y goûte ou partage un plat tel qu'une épaule d'agneau confite - pommes grenaille et sa sauce.

Côté vins, le choix se fait parmi une soixantaine de références et des bières artisanales. Sans oublier le buffet de bons vivants à volonté tous les samedis (fromages, viennoiseries, œufs brouillés, cakes salés et sucrés, salades composées, dips, boissons chaudes et froides).

Ouvert du mardi au vendredi de 12h à 13h30 et de 19h à 21h30 – Le samedi, brunch de 11h à 15h et dîner de 19h à 21h30

15, avenue de Cran

UN CONCEPT FOOD & DRINKS AVEC LA GALERIE FILATERIE

Annecy

Aux abords de la vielle ville, sous les arcades, s'est ouvert un concept de food court, un espace regroupant plusieurs enseignes de restauration rapide, une grande première à Annecy !

5 corners de restauration : burgers, cuisine du monde, cuisine italienne, un coin barista et un stand de pâtisseries. Concept de street food, le tout dans un espace de 350m² entièrement réaménagé et pouvant accueillir une centaine de personnes à l'intérieur et une cinquantaine sur les 2 terrasses.

Les propriétaires ont souhaité en faire un lieu de rencontres, d'échanges et de partage dans une ambiance industrielle. Ce lieu accueille la 1ère scène de Stand up annécienne où de jeunes talents auront 5 min pour convaincre de leurs talents d'humoriste ou encore des after-work animés par des Dj Guest !

Côté déco, poutres métalliques et tuyaux apparents, entrée décorée de graffitis et mobilier issu de la récupération. En bref, un lieu atypique sans égal !

Ouvert 7J/7 de 9h à 1h

www.lafilaterie.fr

16, rue Filaterie

Nouveautés
Restaurants

L'ABÎME - UNE RÉOUVERTURE
Gruffy

Niché au cœur des Bauges, l'auberge restaurant du Pont de l'Abîme inexploité depuis 2014 a été reprise par Maxime, jeune Chef de 31 ans.

Dans une atmosphère conviviale et chaleureuse, l'enfant du pays qui d'antan mangeait des glaces avec son grand-père de l'autre côté du pont ou se baignait au bord du Chéran ne pensait meilleur lieu pour s'installer et faire partager sa cuisine locale et créative.

Son idée, faire partager une cuisine de saison répondant aux arrivées quotidiennes et journalières de ses maraichers et producteurs locaux.

Pour ceux qui veulent profiter du lieu, l'auberge dispose de 4 chambres d'hôte pouvant accueillir de 2 à 4 personnes. A partir de 85€ / nuit.

Menu à 24€ (entrée, plat et dessert) pour le déjeuner en semaine - Menu en 4 temps à 45€ soirs et week-ends.

Ouvert du mercredi (uniquement pour le dîner) au dimanche (uniquement pour le déjeuner) de 12h à 13h30 et de 19h à 20h30

www.auberge-abime.com

991, route du Pont de l'Abîme

ÉBO - UN NOUVEAU CONCEPT SUR LES BORDS DU LAC D'ANNECY -
Annecy-le-Vieux

Situé au bord du lac d'Annecy, à quelques pas d'Annecy-le-Vieux, le restaurant d'extérieur a ouvert ses portes au mois de mai.

Né de l'idée de remettre le partage au centre de la table des convives, ébo (feu de joie en patois savoyard) bouleverse les codes : une cuisine de partage, conviviale, responsable, à base de produits locaux, de saison et au feu de bois.

Large choix de viandes mais aussi de poissons ou de légumes cuisinés au brasero. Le bar à 360 degrés autour d'un arbre, ouvert de 17h à 00h, propose des cocktails sur mesure, idéal pour un afterwork !

Menu à partir de 25€ (entrée - plat ou plat - dessert) et 29€ (entrée – plat – dessert) - Plat seul à 19€ - Servi du lundi au vendredi uniquement - Carte proposée soirs et weekends.

Ouvert tous les jours de 12h à 14h30 et de 19h à 21h30

www.ebo-annecy.fr

19, avenue du Petit Port

Actualités
des Chefs...

L'AUBERGE DU PÈRE BISE JEAN SULPICE - séjour anniversaire
Talloires-Montmin

À l'occasion de ses 120 ans, l'établissement propose une offre de séjour comprenant pour deux personnes : une nuit en chambre double avec petit déjeuner, un accueil festif et souvenir, un repas au restaurant Le 1903 (menu 3 plats boissons comprises).

À partir de 935€

www.perebise.com

303, route du Port

LES NOUVELLES FIGURES DU CLOS DES SENS
Thomas Lorival & Franck Derouet
Annecy-le-Vieux

Cette année, Laurent et Martine Petit ont transmis le Clos des Sens à leurs deux codirecteurs Thomas Lorival et Franck Derouet. D'un côté, Franck, devenu Chef éxécutif du Clos à partir de 2011. De l'autre, Thomas, Chef sommelier - responsable de salle (dont la formation initiale était la cuisine !) et qui cumule déjà ces 3 compétences. Il est arrivé en 2016 au Clos des Sens comme chef sommelier, et ses responsabilités n'ont cessé de grandir au fil des ans - jusqu'à en devenir le codirigeant et propriétaire avec Franck.

2022 a signé comme un double anniversaire, celui des 30 ans du Clos des Sens, et les 40 ans de métier de Laurent. Et c'est cette année symbolique, que Laurent et Martine ont choisi comme moment pour transmettre leur Maison aux 2 personnes les plus fidèles, pertinentes et légitimes.

Afin que tout ce qu'ils ont imaginé avec cœur et énergie, puisse poursuivre son chemin, et continuer à grandir. L'accomplissement du Clos des Sens, ils l'ont façonné aux côtés de Franck Derouet et Thomas Lorival. Dès l'été 2021, soit un an et demi avant la transmission, Franck et Thomas ont été nommés codirecteurs et ont insufflé l'évolution de la Maison.

Ils la marquent de leur empreinte sur 5 composantes essentielles, qui ne vont que se renforcer à l'avenir : la création d'accords mets-jus, la création du Cortil : une restauration estivale éphémère au cœur du potager, l'éclosion d'une âme dans chacune des 11 chambres, des ateliers consacrés aux enfants du bassin annécien en plein jardin, et des projets éducatifs dans les écoles hôtelières, un management de plus en plus participatif pour donner toujours plus de sens.

Le restaurant gastronomique 3 étoiles est ouvert du mardi soir au samedi soir, sauf le jeudi midi et le dimanche soir, du 18 juin au 2 septembre 2023 inclus.

Le restaurant éphémère Le Cortil est ouvert du 1er juin au 2 septembre, tous les jours de beau temps avec ses plats à partager

www.closdessens.com

13, rue Jean Mermoz

Nouveautés des Chefs...

L'AUBERGE DE MONTMIN
Une nouvelle étoile se dresse au-dessus du lac d'Annecy
Talloire-Montmin

À l'été 2019, Florian Favario s'installe avec sa femme Sandrine Delay au-dessus du lac d'Annecy, au Col de la Forclaz. En mars dernier, le chef s'est vu décerner une 2ème étoile par le Guide Michelin pour sa cuisine locale et généreuse.

Une consécration pour Florian Favario, passé par la brigade du Clos des Sens, formé aussi chez Thierry Marx et qui avait décroché sa première étoile en 2020, après seulement 5 mois d'ouverture.

Le couple définit son restaurant comme une maison de cuisine : "Dans un esprit de partage et de convivialité, nous vous proposons une cuisine de maison gourmande et généreuse composée à partir de produits locaux sélectionnés minutieusement, cuisinés avec goût, rigueur et passion. Une cuisine instinctive qui évolue chaque jour en fonction de ce que notre belle nature nous offre".

Ouvert du jeudi au dimanche de 12h30 à 14h et de 19h30 à 21h (et à partir du 1er juillet au 31 août 2023, ouvert du mercredi au dimanche au déjeuner comme au dîner)

www.aubergedemontmin.com

Col de la Forclaz - 1983, route de Talloires-Montmin

LE RESTAURANT RACINES
récompensé d'un Bib Gourmand
Annecy

Situé Place des Cordeliers, aux abords du Thiou, c'est le restaurant Racines qui a été mis en avant en février dernier par le Guide Michelin grâce à l'obtention d'un Bib Gourmand.

Le concept de cette distinction est simple : il est possible de déguster 3 plats complets pour environ 40€.

Etablissement récompensé par son rapport qualité-prix et sa générosité.

Les propriétaires, Eva et John, ont suivi une formation professionnelle à Bonneville et à Thonon-les-Bains. Aujourd'hui, ils mettent à l'honneur la Haute-Savoie dans une cuisine durable, élaborée à partir de produits locaux et frais. La carte est renouvelée régulièrement, en fonction des saisons.

Ouvert du mardi au dimanche :
Le mardi et le mercredi, de 12h à 13h
Du jeudi au samedi, de 12h à 13h puis de 19h à 21h
Le dimanche de 12h à 13h

www.racines-annecy.fr

8, passage des Bains

Gourmandises à déguster...

LES HALLES DE SAINT MARTIN
Fillière

Dans un lieu atypique à 10 min d'Annecy, les premières halles gourmandes de Haute Savoie ont vu le jour. 17 commerçants indépendants dont des entrepreneurs locaux, des artisans de métiers de bouche, de service, quelques points de restauration se sont regroupés pour proposer des produits qualitatifs, soignés, à 90 % fait maison.

L'idée, se restaurer à toute heure de la journée. Maï y propose des bières asiatiques, des snackings, des préparations culinaires, thés, épices, traiteurs, plats à emporter, tapas ou encore des dégustations et Ginette's Burger and co, ses burgers authentiques et faits maison. Un boulanger (Le pain des halles) ouvert dès 6h tous les matins, un poissonnier (La Source bleue) de la pisciculture de Thorens-Glières, un fromager (Alain Michel), un primeur (Les jardins d'Manon), un boucher/charcutier (Le coin fermier), un torréfacteur (CaféOphil), un caviste (Cave à vins des Halles), le bistrot des halles (bar), un traiteur (Boucle d'Or) qui propose des produit du terroir et de tradition, un fleuriste (Esprit nature), la laverie des halles.

De nombreuses places de parking, terrasse extérieure, terrain de pétanque, possibilité de se restaurer sur place, en intérieur ou extérieur.

Ouvert du mardi au samedi de 9h à 19h30
Le dimanche de 9h à 13h

www.noshallesdesaintmartin.fr

Route des Sauts - Mercier - Saint-Martin-Bellevue

LE PASTIS D'ANNECY* débarque à la Distillerie du Saint-Esprit
Annecy

Dès l'enfance, Ludovic Roche se fascine pour un petit alambic d'exposition qui trône dans la maison familiale.

Très tôt, cet objet symbolique détermine sa curiosité pour la distillation, mais aussi son intérêt à l'égard des bouilleurs de cru qui font escale dans son village. Ludovic embrasse plus tard la profession de sculpteur sur métal, une voie qui lui inspire créativité et précision. Il n'en demeure pas moins grand amateur de liqueurs, et la découverte de l'alcool de coing détermine en 2019 la genèse de La Distillerie du Saint-Esprit. C'est la révélation et la reconversion !

*abus d'alcool est dangereux pour la santé, à consommer avec modération

Ludovic se forme à la distillerie artisanale, mais aussi à l'arboriculture. Il apprend les techniques d'assemblage et l'élaboration d'identités sensorielles au Centre International des Spiritueux à Cognac. Il multiplie les stages auprès des artisans distillateurs, puis ouvre à Annecy son atelier de production. Il met aujourd'hui toute son inspiration et son enthousiasme dans l'élaboration de spiritueux appréciés pour leur caractère et leur authenticité.

L'un des spiritueux, le Pastis, plantes alpines infusées, est élaboré à partir de 7 plantes alpines : le génépi, la menthe poivrée et... secret ! Elles sont mises en macération individuellement dans un alcool surfin pendant plusieurs jours. Les macérâts sont ensuite subtilement assemblés pour révéler un bouquet très floral et parfumé.

La distillerie s'est vu récompenser en mai dernier par les titres de Champion du monde et vice-champion du monde de pastis.

www.distillerie-saint-esprit.fr

8 bis, route des Creuses

Les artisans
ont du talent

L'ATELIER DE JULIE
avec la poterie culinaire et décorative
Héry-sur-Alby

Installée depuis 18 ans dans l'ancienne ferme familiale, Julie travaille la terre vernissée (argile rouge, souvent recouverte d'engobe blanc ou coloré d'oxydes métalliques.

Unie ou décorée, la terre vernissée est émaillée avec une glaçure translucide et cuite aux alentours de 1000 °C) au tour et crée une vaisselle aux lignes simples et aux décors naïfs et colorés.

Pour les plus curieux, il est possible de venir voir Julie travailler dans son atelier attenant à la boutique.

Boutique ouverte du mardi au samedi, de 14h30 à 18h30 - Atelier ouvert du 1er avril au 24 décembre

www.poteriedejulie.fr

1380, route de Liaudy

UNE PASSION ÉRIGÉE EN MÉTIER
pour la céramiste Isabelle
Héry-sur-Alby

Dans un petit village savoyard entre Annecy et Aix-les-Bains à la porte des Bauges, Isabelle travaille principalement une terre faïence (terre de potier basse température, offrant l'avantage d'obtenir de jolies et brillantes couleurs). Son univers est surtout fait de rondeur mais pas que !

Son inspiration, des personnages tels des nomades à la suite d'un voyage au Sénégal et des animaux.

Atelier-boutique ouvert du lundi au samedi de 14h30 à 18h30 (sauf le mardi de 9h à 12h).

www.isabelle-lemel-ceramiste.fr

75, route de la Pesse

UN SCULPTEUR SUR BOIS
Meilleur Ouvrier de France 1997
Fillière

Philippe Duret exprime à travers son Art sa créativité en réalisant des volumes, espaces, lignes et courbes. Il crée des œuvres originales au travers de représentations comme des statues, personnages, objets, ornements ou encore des animaux.

Les œuvres proposées peuvent être fidèles à la réalité ou totalement abstraites ; elles représentent ainsi une vision et une perception mettant en évidence que la Matière et l'Artiste ne font qu'un. Philippe Duret met également son savoir-faire au service de la restauration.

www.art-sculpteur-duret.fr

60, chemin des Terrets - Aviernoz

Côté
culture

LA FONDATION RÉAL
un lieu d'histoire dédié à l'art contemporain
Annecy-le-Vieux

La Fondation d'art créée il y a 15 ans par Christian Réal, est une fondation d'entreprise. Sa vocation est de soutenir les artistes en leur offrant ses murs. Elle veut favoriser la mise en relation entre les artistes et le public et ainsi démocratiser l'accès à l'Art par une entrée libre et chargée d'échange. Elle souhaite aussi participer à l'éveil de la création artistique en accueillant des groupes d'écoles et autres avec des interventions d'artistes.

La Fondation s'est constituée une collection d'œuvres d'Art, notamment de sculptures monumentales exposées dans son parc. L'occasion d'une balade calme et dépaysante.

L'exposition actuelle : **Touati Toufik Peinture** imprégnée de ses racines méditerranéennes tout en lumière et couleurs **du 2 juin au 23 juillet 2023.**

Des visites guidées sont proposées et présentent l'exposition en cours. Entrée libre.

Ouverte du vendredi au dimanche de 14h à 18h, sauf jours fériés.

www.fondationdartchristianreal.fr

La Cour de l'Abbaye - 15, chemin de l'Abbaye

PHIL'ARTS
un espace dédié aux expositions artistiques
Thorens-Glières

Tout d'abord, étymologiquement, il évoque l'amour de l'art et c'est bien là toute l'ambition de cet espace : permettre aux habitants de la commune d'apprécier des œuvres de qualité issues de collections privées et de fonds publics. Par ailleurs, ce nom rappelle la Fillière, la rivière qui traverse le territoire, ainsi que le terme PHILatélie en souvenir de la fonction historique de ce bâtiment, qui était un centre de tri postal.

L'exposition du moment : l'Art Urbain et un circuit « hors les murs » au fil des routes de Fillière du 22 avril au 2 juillet 2023.

In situ, l'espace Phil'Arts expose des tableaux et propose la création d'œuvres collectives et participatives. Hors les murs, un circuit d'œuvres d'art urbain parcourt les cinq villages de Fillière. Une dizaine d'oeuvres sur le thème du terroir.

PROGRAMME
AUTOUR DE L'EXPOSITION ET DU CIRCUIT

Visite commentée de l'exposition – gratuite – sur inscription (durée 1h30) :

Dimanche 2 juillet – 17h

Visite commentée de l'exposition à double voix (Claire Favrat, commissaire d'exposition et Pierre Gevaux, collectionneur d'œuvre d'Art Urbain)

Tous les dimanches à 17h

Visites commentées du circuit – gratuites – sur inscription (durée 1 heure)

Dimanche 25 juin – 11h

Départ de l'église d'Aviernoz (prévoir véhicule pour déplacement)

Dimanche 2 juillet – 11h

Départ MJC à Thorens-Glières

Ouvert du mercredi au dimanche de 14h à 18h sauf jours fériés, entrée libre.

philarts@commune-filliere.fr

38, rue de la Poste - Thorens-Glières - 74570 Fillière

Shopping
made in Annecy

PANGOLIN
Annecy

Les vêtements made in Annecy, Laurent Gallo en est le créateur. A l'image de ce qui se fait déjà dans le monde de la gastronomie, il défend les principes de la slow fashion en revisitant la manière de consommer la mode au profit de vêtements de meilleure qualité, éco conçus et durables.

La marque savoyarde mise sur un mode de production vertueux à base d'une matière première dont la France est le premier producteur mondial. Le lin est cultivé et filé presque exclusivement en Normandie et dans les Hauts-de-France, où le climat est propice à son développement. Une partie de cette production traverse donc le pays pour arriver dans le local de Laurent.

www.pango-lin.fr

À partir de 45€ le t-shirt - 119€ la robe - 129€ le bermuda

RESCAPÉ
Annecy

Marque française du bracelet aventure conçu par Félix, annécien, alors étudiant en école d'ingénieur. Bracelet réglable et unisexe composé de paracorde type II et d'un mousqueton ou d'un piolet en acier inoxydable. Derrière la conception de ce bracelet, c'est un message qui est porté.

www.rescapefrance.fr

29.9€ le bracelet

ODE ANNECY
Un souvenir olfactif responsable et solidaire

Annecy

Ode Annecy est une gamme de parfums d'intérieur par capillarité, fondée par Edouard Maumejean.

Fabriqué sur-mesure en Haute-Savoie dans les règles de l'art de la Haute Parfumerie, Ode Annecy est 95% naturel et célèbre l'été par une fragrance autour de notes aquatiques et d'un accord de fleurs blanches.

Elle contient, comme un symbole, une goutte d'eau du lac dans chaque flacon. Dès le 21 juin, c'est le lancement d'Ode Annecy Eté !

www.odeannecy.com

À partir de 30€ le parfum d'intérieur (100ml)

Découverte du lac d'Annecy
en mode doux

VÉLONECY
près de 70 stations vélo sur le territoire

VélOnecy est l'offre de vélos libre-service sur le territoire du Grand Annecy depuis 3 ans maintenant. Une offre qui grandit d'année en année, qui est très appréciée et très utilisée par les locaux et les vacanciers.

Du 1er juin au 30 septembre, il sera possible de trouver près de 69 stations de vélo sur tout le territoire. Chaque année de nouvelles bornes sont créées (18 nouvelles en 2023).

Gratuit les 30 premières min. et 1,50€ pour 60 min.

www.velonecy.com

BON PLAN
les bus gratuits cet été

L'offre mobil'été du Grand Annecy est un dispositif permettant de se déplacer sans sa voiture cet été.

Toutes les lignes de bus sont gratuites du 1er juillet au 31 août. Avec les lignes du lac, deux lignes permanentes desservent les rives du lac toutes les 20min de 6h30 à 23h, une sur la rive Ouest (Annecy, Saint-Jorioz, Duingt) et une sur la rive Est (Annecy, Veyrier-du-Lac, Menthon-Saint-Bernard, Talloires-Montmin). Les lignes village, quant à elles, sont 2 lignes qui circulent toutes les 30 à 40 minutes pour faciliter les petits déplacements dans les villages avoisinants (Sevrier et Menthon-Saint-Bernard Bluffy).

Enfin, les lignes montagne rassemblent 3 lignes vers le Semnoz et 2 lignes vers le Col de la Forclaz et Planfait.

www.mobilites.grandannecy.fr

UNE PREMIÈRE LIGNE PILOTE DÉCARBONÉE DE TRANSPORT LACUSTRE
Annecy Marquisats – Veyrier-du-Lac

Seabubbles est une start-up annécienne qui conçoit et construit des bateaux nouvelle génération. En alliant une propulsion zéro-émission à la sensation de vol grâce à ses foils en carbone, les SeaBubbles accompagnent les initiatives vers la décarbonation des plans d'eau. Conçues pour le transport de passagers, elles offrent un moyen écologique et agréable de se déplacer. Il s'agit des premiers bateaux électriques à foil, 0 émissions, 0 vague, 0 bruit qui vont être lancés sur le lac.

Du 1er juillet au 31 août, le Grand Annecy mettra en place une navette lacustre en complément de son offre de mobilité terrestre, en intégrant la solution de mobilité 0 émission de SeaBubbles.

6 rotations par jour (aller-retour) seront donc proposées entre Annecy-Marquisats et Veyrier et SeaBubbles en effectuera deux. Deux autres opérateurs déjà présents sur le lac d'Annecy ont été sélectionnés pour compléter l'offre SeaBubbles. Il s'agit des entreprises locales Alpine Boat et Water Taxi, qui utiliseront des bateaux 100% électriques.

Horaires : départ depuis Annecy 14h et 16h30 et départ depuis Veyrier-du-Lac 13h30 et 16h

Tarif : 9€ par trajet, pour un adulte, 4€ pour un enfant de 2 à 12 ans et gratuit pour un enfant de moins de 2 ans

4 places dans un bateau Seabubbles et 11 places dans un bateau Alpine Boat et Water Taxi.

www.seabubbles.com

Les activités du territoire

UNE CROISIÈRE HORS DU TEMPS AVEC ESPÉRANCE III
La barque à voiles latines du lac

Annecy

L'association Espérance III a ressuscité l'Espérance, une barque à voiles latines qui a transporté des milliers de tonnes de marchandises sur le lac d'Annecy de 1911 à 1930. Il s'agit d'une barque qui a été recréée à l'identique par des charpentiers de marine passionnés. Disposant de moteurs électriques alimentés par des batteries, Espérance III s'inscrit dans l'offre de mobilité douce sur le lac.

Avec un chantier lancé en fin 2019 (pour un budget d'1,5 million d'euros) et une première mise à l'eau effectuée en juin 2021, le grand public peut dorénavant naviguer dessus et partir à la découverte du lac.

Sortie de 2h, tous les mercredis et samedis, 10h et 14h. Tarifs adulte : 30€ - enfants (4-12 ans) : 22€

www.esperance3.org

Quai Napoléon III

SE FAIRE UNE BALADE SUR LE LAC D'ANNECY
avec la Compagnie des Bateaux

Située aux portes de la vieille ville d'Annecy, la Compagnie des Bateaux propose des croisières commentées d'une ou de 2 heures à bord de l'un de ses 6 bateaux sur le lac d'Annecy.

Croisière avec une escale pour visiter une des villes autour du lac, tour complet sans escale pour voir la totalité du lac ou sa partie la plus fréquentée, en journée ou en soirée.

Cette année, la Compagnie des Bateaux a initié un chantier d'électrification de sa flotte de bateaux. Le premier bateau croisière promenade, le Savoie, naviguera fin juin puis le Libellule, bateau croisière restaurant, le rejoindra début août. Le chantier se poursuivra sur les autres bateaux de la compagnie au courant de l'hiver 2023.

Tarif : croisières promenade à partir de 18€ par pers. - croisières restaurant à partir de 65€ par pers.

www.bateaux-annecy.com

LE CHEMIN DES TYROLIENNES

Talloires-Montmin

L'activité insolite qui allie la marche et les airs se trouve à une trentaine de minutes d'Annecy, à Talloires-Montmin. Le guide accompagne les plus téméraires au sein des forêts, des montagnes et notamment au pied de la Tournette : le plus haut sommet situé autour du lac d'Annecy. La randonnée démarre au refuge du Pré Verel, à 1200 m d'altitude, en plein cœur des alpages puis s'accompagne d'une traversée des bois via plusieurs tyroliennes : deux à la montée et trois à la descente. En option pendant l'activité : visite de la ferme du Col de l'Aulp avec un déjeuner au sein du restaurant.

Tarifs : parcours aller- retour d'1h30 (simple) - adultes : 28€ - enfants (40kg minimum) : 22€ - groupe (+ de 6 personnes) : 25€ - matériels spécifiques fournis : casques, baudriers, longes, poulies

www.chemin-des-tyroliennes.com

UNE NOUVELLE BASE NAUTIQUE
sans émissions polluantes, sans bruits et sans odeurs !

Veyrier-du-Lac

Située plage de la Brune, face au soleil couchant, Le Deck propose une offre unique de locations nautiques.

Plusieurs embarcations sont disponibles :

- Des GoBoat électriques 8 places sans permis : ces bateaux permettent de profiter du lac en famille ou entre amis, grâce à leur table centrale idéale pour un déjeuner ou un apéritif sur le lac… Chacun est son propre capitaine ! Le salon central se transforme même en bain de soleil. A partir de 120€ pour 1h30.
- Un bateau électrique avec pilote 11 places, qui permet croisières et transferts. De type bowrider, son espace central est doté d'une grande table permettant des croisières déjeuner, goûter, apéritif… Le bain de soleil à l'arrière permet de profiter de la vue sur le lac et les rives.
  Croisière à partir de 190€ pour 1h et tarif transfert selon trajet - à partir de juillet.
- Des pédalos 5 places, les seuls réservables en ligne autour du lac ! Très agréables, au design épuré, certains disposant de toboggan (à partir de 25€ l'heure).
- Des paddles 1 personne, à partir de 15€ l'heure.

www.ledeck-veyrier.com

LE TOUR DU LAC À VÉLO : c'est désormais possible

Le lac d'Annecy est connu pour sa célèbre piste cyclable : le tour du Lac à vélo !

Parmi ces 40kms, on trouve une voie verte, aménagée sur la rive ouest, tandis que la rive est se parcourt via une succession de pistes cyclables en voie partagée ou séparée de la chaussée.

Un conseil, faire le tour dans le sens horaire, pour éviter la côte de Talloires-Montmin. Le long de la voie verte, il est possible de se ravitailler sur les bornes d'eau potable, de trouver des bornes de dépannage avec quelques outils de base et station de gonflage mais aussi auprès des cafés vélo qui jalonnent les rives (La Petite Reine à Veyrier-du-Lac, Au coup de pompe à Doussard, Le Bon Wagon à Duingt ou encore l'Abri Cyclette à Saint-Jorioz).

Il faut compter 3h pour boucler le tour du lac en balade.

www.lac-annecy.com/immanquables/la-voie-verte-du-lac-d-annecy

Pour cela, le nouveau prestataire **Outside bike** propose à la location des vélos puissants, confortables et polyvalents dont la réservation se fait exclusivement en ligne. Ils disposent d'une grande autonomie, qui permet d'utiliser l'assistance électrique à sa guise. Les vélos sont munis de paniers et cadenas et un siège bébé est prêté gratuitement sur demande. Attention ! Aucune réservation n'est prise sur le lieu de récupération des vélos. Pour récupérer votre vélo, rendez-vous au niveau du desk Outside Rivage au sein du Rivage Hotel & Spa, au bord du lac à **Annecy-le-Vieux**.

www.lac-annecy.com/commerce-et-service/outside-bike-annecy ou ***www.outside-bike.com***

33, avenue du Petit Port

Elu triporteur de l'année lors du Cargo Bike Festival 2023, **Eco-Triporteur**, basé à **Saint Jorioz**, propose à la location des vélos cargos à destination des familles avec des enfants dès le plus jeune âge avec un siège bébé ou des vélos triporteur pour transporter des adultes en situation de mobilité réduite

www.lac-annecy.com/commerce-et-service/eco-triporteur-saint-jorioz

130, route des Marais

LE FUNAMBULE
Antoine Mesnage

Du haut de ses 28 ans, Antoine Mesnage est passionné de sports Outdoor et notamment de highline. L'highline qui se traduit par « ligne haute » est le fait de marcher sur une sangle en hauteur afin de relier deux endroits différents.

Antoine a trouvé son inspiration via les Flying Frenchies, un collectif français qui repousse ses limites dans la highline et c'est son père Dominique, féru d'escalade, qui lui a transmis la passion du vide. Le funambule annécien a traversé plus d'une quinzaine de pays mais c'est toujours à Annecy où il retrouve ses plus belles lignes. Jamais sans son baudrier, il est toujours à l'affût pour en ouvrir de nouvelles. Il a ainsi ouvert plus d'une vingtaine de lignes autour du lac. Expert du vide, il peut à la fois accompagner des personnes à dormir sur le toit d'une montagne mais aussi relier deux crêtes en Norvège.

À la fois artiste, photographe, vidéaste et réalisateur, Antoine Mesnage est devenu au fil des ans, un athlète de haut-niveau dans sa discipline, la highline. Cet été, il a pour projet ambitieux d'installer une highline de plus d'un kilomètre entre les Dents de Lanfon et la Pointe de Talamarche et cela, à plus de 500 mètres de hauteur. Dorénavant, son combat est d'apporter une dimension poétique et philosophique à la highline, il réalise ainsi ses propres films pour faire partager cette activité hors du commun au plus grand nombre.

Plus d'informations sur www.antoinemesnage.com

Compte Instagram @antoine.mesnage

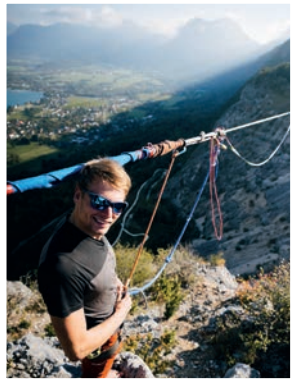

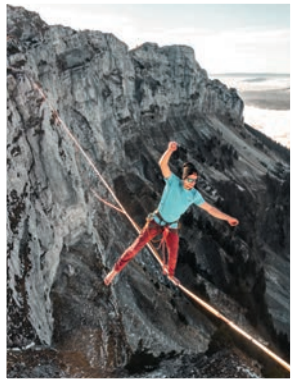

L'ÉLÉGANCE ANNÉCIENNE
Liz

Dj Liz Candy a réussi à se faire un nom dans le monde de la nuit, majoritairement masculin. A 16 ans, elle décide de quitter les bancs de l'école pour ainsi se focaliser sur sa carrière d'artiste. Liz a commencé à mixer pour la célèbre boîte de nuit parisienne : Le Queen et a voyagé dans une trentaine de pays. De fil en aiguille, elle a attiré le monde du luxe et c'est dans sa ville natale, à Annecy ainsi que dans les Aravis et à Genève qu'elle mixe principalement depuis quelques années. Elle crée ainsi l'univers musical de nombreux établissements.

Aujourd'hui, elle est directrice artistique du groupe hôtelier PVG et des Airelles et depuis décembre 2021, elle a créé sa propre société « Liz & co ». Il est possible d'écouter à la fois sa playlist dans la partie hôtel et restauration du Château de Versailles que sur la terrasse de l'Hôtel « Le Pélican », à Annecy où elle s'y produit régulièrement l'été.

Principalement programmée à l'afterwork, elle ambiance les foules avec sa playlist Electro - Deep House tout en retravaillant les classiques de la chanson française. A côté de sa profession, Liz a une grande passion pour les sports de glisse. L'hiver, elle se ressource principalement à la montagne où elle pratique le snowboard puis l'été, elle retrouve le lac d'Annecy accompagnée de son wakesurf. Toujours en quête de liberté, DJ Liz Candy a encore de nombreux projets en tête pour faire vibrer les annéciens.

Plus d'informations sur www.liz-and-co.com

contact@liz-and-co.com

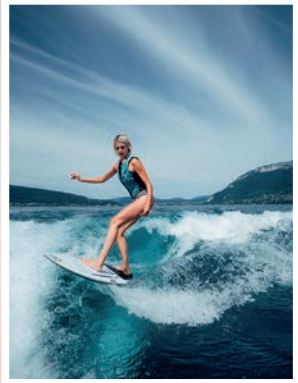

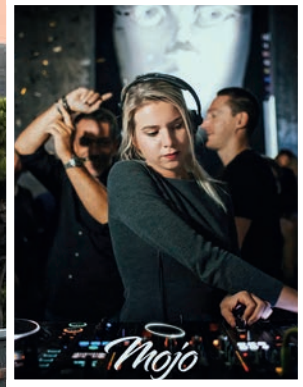

Événements
À ne pas manquer

Du 11 au 17 juin : Festival du Film d'Animation

Le plus grand festival mondial dédié à l'animation.

Au fil de ses 60 ans d'existence, le Festival d'Annecy s'est imposé en tant qu'événement mondial dédié à l'animation, rassemblant les plus grands professionnels du secteur célébrant la créativité et la diversité des styles et techniques d'animation.

www.annecy.org/accueil

Les 16, 23, 24 et 25 juin : Festival La Presqu'île de l'Imaginaire

4 dates musicales et poétiques au cœur des jardins du Château de Duingt

La Presqu'île de l'imaginaire a pris son ancrage « poétique » en 2018 au cœur du lac d'Annecy sur le site millénaire et emblématique du Château de Duingt. Pour cette 5ème édition du festival, c'est le rapport de l'homme à la nature qui guide le fil de la programmation. Danse, chant, musique, théâtre au cœur des jardins du château, sur les bords du lac d'Annecy. Ce cadre unique reflète la volonté du festival de mettre en avant le lien entre l'homme et la nature.

L'espace de quatre dates, le festival La Presqu'île de l'imaginaire emmène le public à la découverte de paysages en transition où la nature se mêle à l'art pour se réinventer : une projection, 1 spectacle, 3 concerts et une randonnée poétique rythmeront le festival. L'auteur, compositeur et interprète Gaël Faure est l'invité d'honneur du festival.

www.festival-presquile.fr

Du 8 juillet au 24 septembre : Annecy paysages

Organisé par Bonlieu Scène nationale Annecy depuis 2018, Annecy paysages est un itinéraire en ville et en plein air, ponctué par des installations artistiques et paysagères dans les sites emblématiques des paysages patrimoniaux et naturels de la ville d'Annecy.

Dans les trois sites principaux : le centre historique, les Jardins de l'Europe et le parc Charles Bosson, paysagistes, artistes plasticiens, architectes et designers proposent une nouvelle interprétation des espaces paysagers de la ville.

Quelle que soit leur nature, les œuvres réactivent le regard du spectateur face au paysage. Chaque pièce révèle une nouvelle dimension du paysage urbain intégrant les questions du développement et de l'équilibre nature/ville.

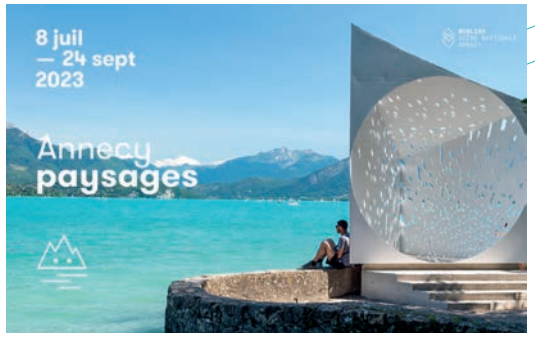

Pour cette sixième édition, Annecy paysages propose plus d'une trentaine d'installations ainsi qu'un parcours d'une dizaine d'expositions organisés par leurs partenaires dans le cadre de la manifestation.

www.annecy-paysages.com

Samedi 5 août : Fête du Lac « Comédies Musicales »

Issu de la grande fête «vénitienne» donnée en 1860 en l'honneur de la venue de Napoléon III, cet événement a su évoluer en intégrant toutes les nouvelles techniques des feux d'artifice et en faisant appel à des créateurs d'émotions de renom.

Près de 200 000 spectateurs rejoignent ainsi les bords du lac pour participer à cette soirée de plaisirs et d'émerveillement.

Nouveauté cette année : augmentation du nombre de drones.

www.lac-annecy.com/

15 août : Traversée du Lac d'Annecy

Pour la 91ème édition, la traversée du lac d'Annecy revient. L'incontournable date du 15 août pour différentes courses de natation : 1 km, 2.4 km, 5 km et 10 km au programme pour tous les niveaux.

www.traverseedulacdannecy.fr

13 au 25 août : Impérial Annecy Festival Une édition à savourer

Rendez-vous pris pour la 8ème année pour les amateurs de jazz, de musique classique et d'humour. Deux formats : concerts gratuits à 18h en terrasse et à 21h, dans la Salle de l'Europe. Programmation intergénérationnelle au sein duquel des artistes émergents côtoient des pointures internationales.

www.imperial-annecy-festival.fr

19 août : L'ultra race des Géants

Course de cyclisme au cœur des Alpes pour celles et ceux qui veulent se frotter aux plus beaux sommets français !

Au départ d'Annecy sur le Pâquier, trois formats de courses sont proposés en duo ou en solo : 300 kms, 500 kms ou 1000 kms.

www.matchycycling.com

9 au 17 septembre : Festival Coup de Théâtre

Le festival propose de dépoussiérer, d'écouter et de voir sur scène les textes du grand répertoire littéraire et théâtral d'hier et d'aujourd'hui. Château, jardin privé, moulin, cour d'école ou encore place publique, le festival se déplace dans toute l'agglomération.

www.coupdetheatre.org

Les rendez-vous du Château de Montrottier

25 juin : après-midi médiéval

14h-17h30 : jonglerie, combat, défilé.

12 et 13 juillet / 16 et 17 août : à l'assaut !

Spectacles à 10h30, 13h30, 15h et 16h30
Comment prendre une forteresse médiévale

20 et 27 juillet / 3 et 10 août : spectacles de rapaces en vol

11h, 14h et 15h : déambulation et séances photos avec le public à 12h30 et 16h30

21 juillet : nuit des étoiles

Dès 21h.

10 septembre : journée jeux de société

10h30-12h30 et 13h-17h : thème médiéval

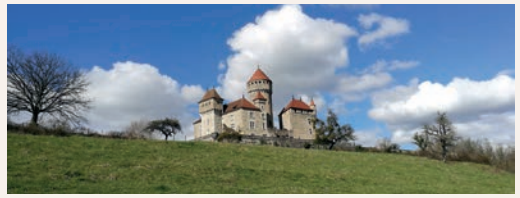

Focus Culture

Musée Château Annecy

Du 1er juin au 30 septembre : Exposition – cinéma d'animation de Théodore Uslev

Musée du Film d'animation

Exposition dédiée à l'image en mouvement
Accès libre

Centre de congrès Impérial de l'Office de Tourisme du Lac d'Annecy

Face au lac, au pied des montagnes et à quelques pas du centre-ville d'Annecy, le Centre de congrès Impérial géré par l'Office de Tourisme du Lac d'Annecy, depuis novembre dernier, organise congrès, réunions, séminaires ou réceptions.

Le Centre de congrès dispose de 21 salons modulables dont la superficie varie de 17 à 562 m² et peut accueillir jusqu'à 600 personnes. Ces espaces bénéficient d'une lumière naturelle et de tous les équipements requis pour des manifestations réussies.

www.annecy-centre-congres.com

Allée de l'Impérial - Annecy

lac annecy
Tourisme & Congrès

CONTACTS PRESSE

OFFICE DE TOURISME DU LAC D'ANNECY
+33 4 50 45 00 61 / presse@lac-annecy.com
Bonlieu - 1 rue Jean Jaurès - 74 000 Annecy

AOP | AGENCE OLIVIA PAYERNE
Anaïs Alaurent / +33 6 63 35 34 64 / contact@agence-op.fr

Espace presse sur :

ANNECY MOUNTAINS

www.lac-annecy.com

Grand Annecy AGGLOMÉRATION

Document imprimé sur papier recyclé - Crédits photos : Lac Annecy Tourisme / Auberge du Lyonnais / Cédric Stoecklin / Maison Gokan / Lac d'Annecy Camping / Atout Cœur / Justine Lopin / Cécile Rolland / Gamin / Le Nec Studio / Alexandre Gendron / Alexandre Gilles – Convives Guide / Franck Juery / Matthieu Cellard / Auberge de Montmin – Apì and you / Racines / Studioz / Sylvain Thiollier / Atelier de Julie / Isabelle Lemel / Philippe Duret / SeaBubbles / PangoLin / Jérôme Brie / Ode Annecy / Chemin des tyroliennes / Le Deck / Antoine Mesnage / DjLizCandy / Sibra le bus des plages / Sibra - Le centre-ville d'Annecy à vélo - Delphine Castel / Signatur'Photo - C. Boyer / Espérance III / Chateau de Montrottier - Semaphore P. Leroy - J. Cousin / Balade à vélo en famille - Monica Dalmasso / Promenade en vélo sur la voie verte du lac d'Annecy - Philippe Royer / L'Impérial Palace - Francoise Cavazzana / Document non contractuel - Juin 2023

NOS PARTENAIRES : MILLET SCOTT Mé et Mé Snacking local et naturel Mouthon PEUGEOT

Conception Réalisation les révélateurs Couverture réalisée par Emeline Avrillon - cyan_necy